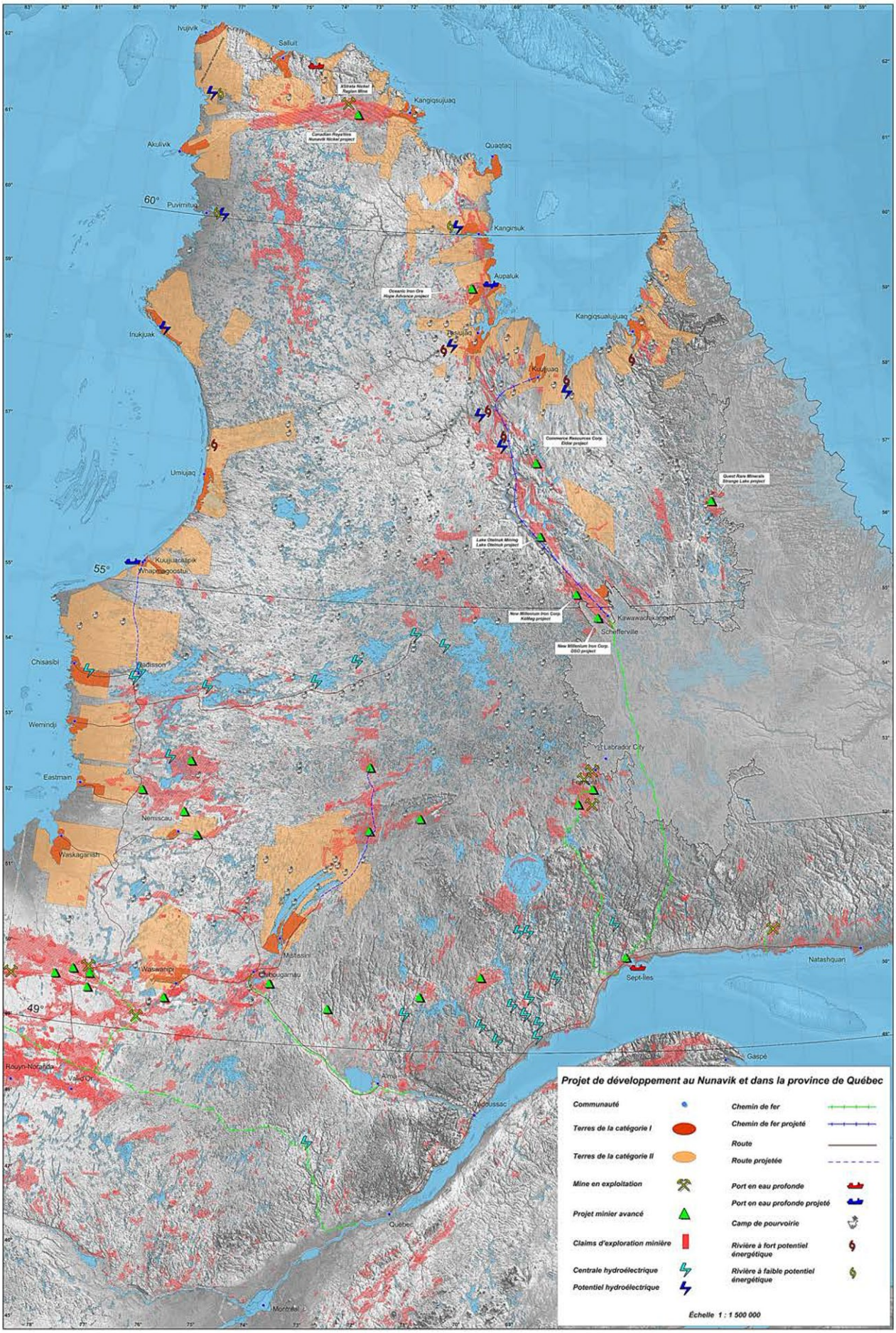
Ivujivik
Salluit
Kangiqsujuaq
Akulivik
Quaqtaq
60°
Puvirnituq
Kangirsuk
Aupaluk
Kangiqsualujjuaq
Inukjuak
Kuujjuaq
Umiujaq
Kuujjuaraapik
55°
Whapmagoostui
Kawawachikamach
Schefferville
Chisasibi
Radisson
Wemindji
Labrador City
Eastmain
Nemiscau
Waskaganish
Mistissini
Waswanipi
Chibougamau
Sept-Îles
Natashquan
49°
Gaspé
Rouyn-Noranda
Val-d'Or
Alma
Tadoussac
Québec
Montréal
Projet de développement au Nunavik et dans la province de Québec
Communauté
Terres de la catégorie I
Terres de la catégorie II
Mine en exploitation
Projet minier avancé
Claims d'exploration minière
Centrale hydroélectrique
Potentiel hydroélectrique
Chemin de fer
Chemin de fer projeté
Route
Route projetée
Port en eau profonde
Port en eau profonde projeté
Camp de pourvoirie
Rivière à fort potentiel énergétique
Rivière à faible potentiel énergétique
Échelle 1 : 1 500 000